

### Légende

- Parement pierre surface extérieure du voile
- Parement pierre surface extérieure et intérieure du voile

Extrait de Plan B1.6 - PLAN D'ENSEMBLE RDC - 1/200

FORT DE FRANCE	MINISTERE DES ARMÉES	ANONYM'ART ARCHITECTURE S.A.R.L.	Résidence Aigue Marine rue de la Dorsale Bât. A2 N°26 97200 FORT DE FRANCE Tel. : 0596 60 90 22 - Fax : 0596 73 16 00	MODIFICATIONS	D C E	JUIL. 2021	D C E
RESIDENCE OURAGAN		BET VRD, Structure, Fluides : GEC INGENIERIE	Immeuble le Pérou - Bâtiment B n°50-52 - Petit-Pérou 97139 ABYMES Tel. : 0590 82 06 94 - Fax : 0590 91 72 74	Indice Date	A 02/12/2021	Localisation du parement pierre	Ech: 1:200 1

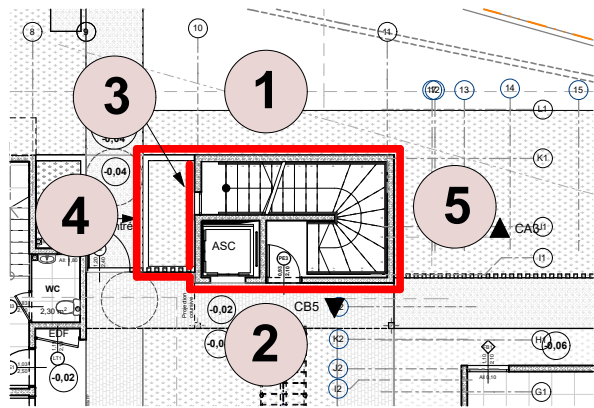

Légende

- Parement pierre surface extérieure du voile
- Parement pierre surface extérieure et intérieure du voile

Extrait de Plan B1.6 - PLAN D'ENSEMBLE RDC - 1/200

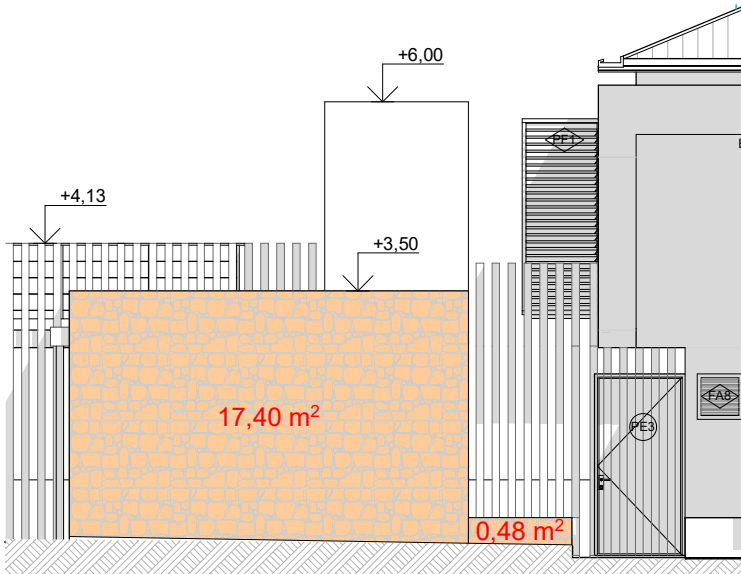

1

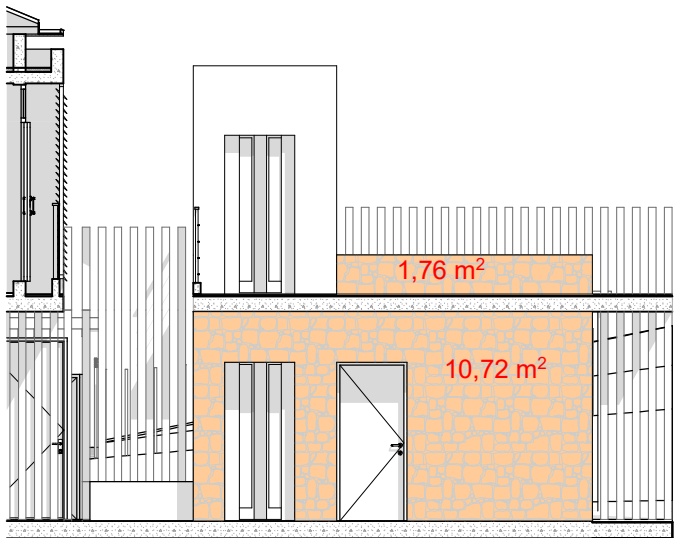

2

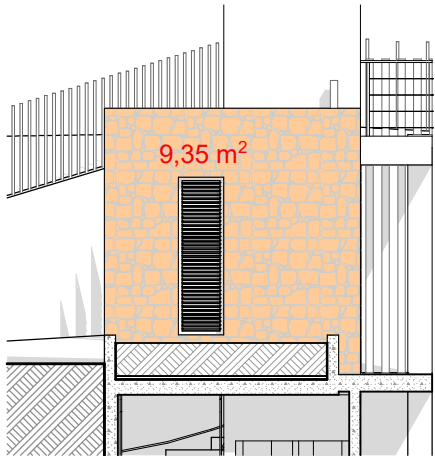

3

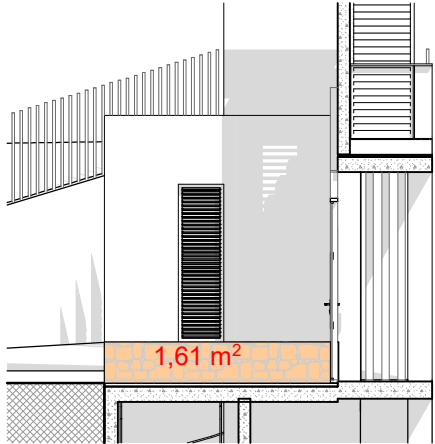

4

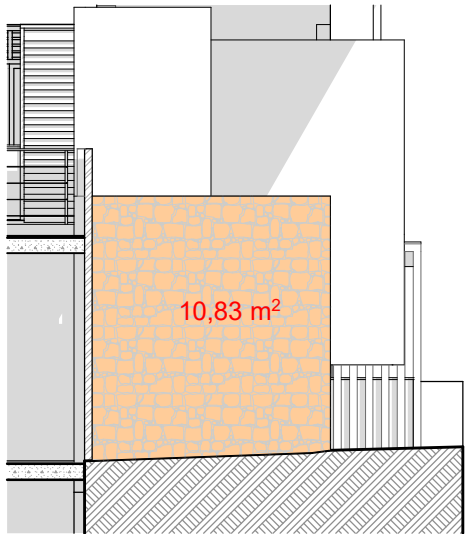

5

FORT DE FRANCE	MINISTERE DES ARMÉES	ANONYM'ART ARCHITECTURE S.A.R.L.	Résidence Aigue Marine rue de la Dorsale Bât. A2 N°26 97200 FORT DE FRANCE Tel. : 0596 60 90 22 - Fax : 0596 73 16 00	MODIFICATIONS	D C E	JUIL. 2021	D C E
RESIDENCE OURAGAN		BET VRD, Structure, Fluides : GEC INGENIERIE	Immeuble le Pérou - Bâtiment B n°50-52 - Petit-Pérou 97139 ABYMES Tel. : 0590 82 06 94 - Fax : 0590 91 72 74	Indice A	Surfaces du parement pierre	Ech: 1:200, 1:100	
				Date 02/12/2021		2-1	



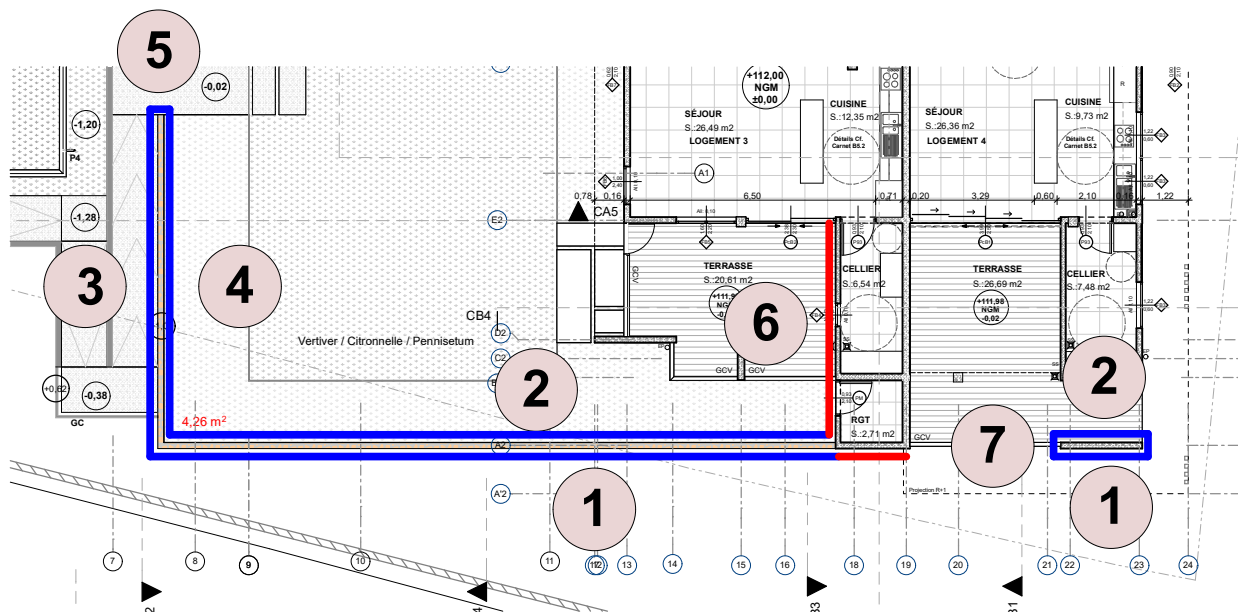

Légende

- Parement pierre surface extérieure du voile
- Parement pierre surface extérieure et intérieure du voile

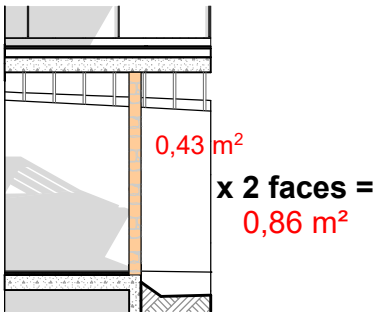
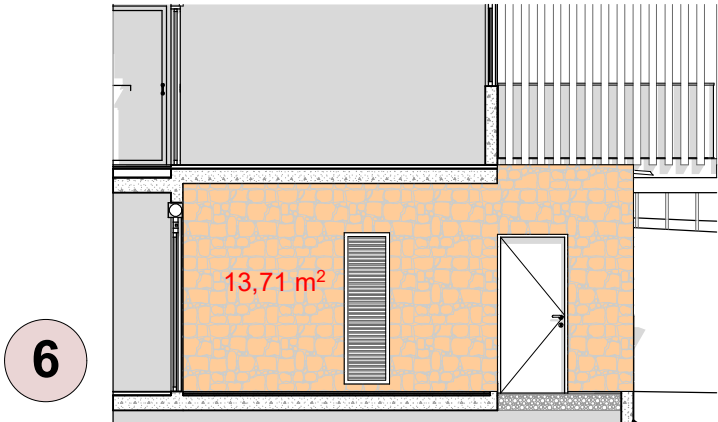

Face supérieure du mur de soutènement : 4,26 m²

Extrait de Plan B1.6 - PLAN D'ENSEMBLE RDC - 1/200

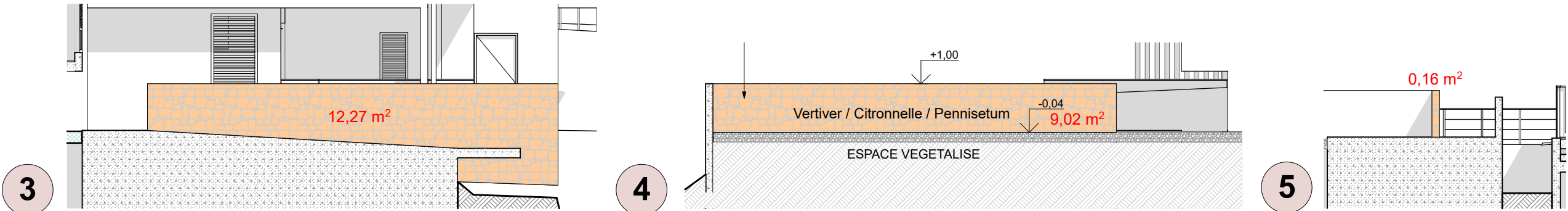
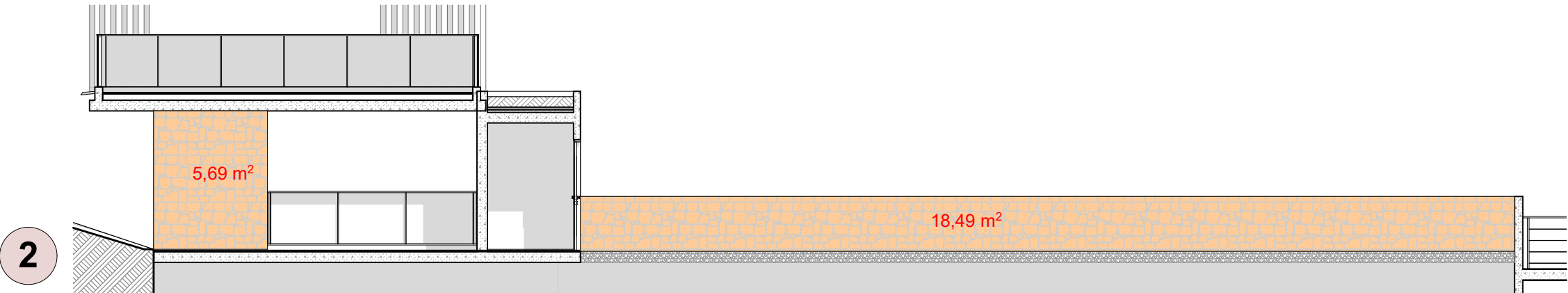
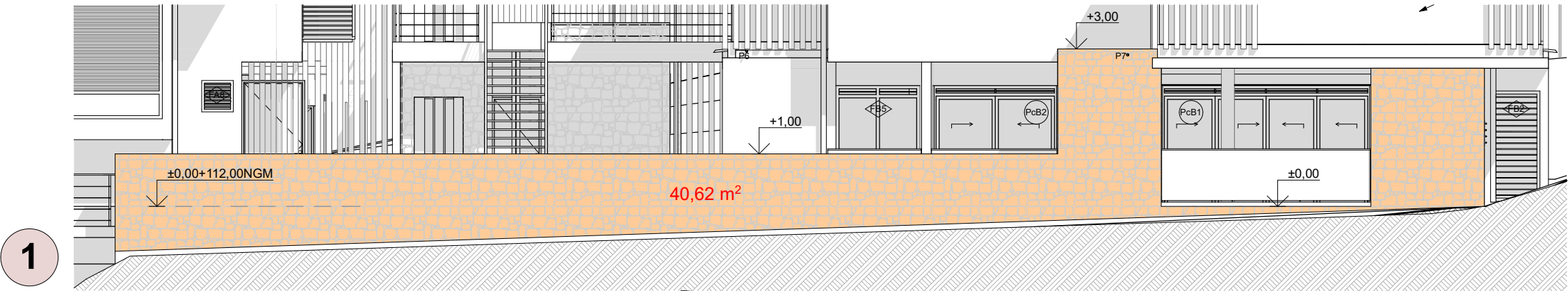

Surface de parement pierre (m²)	
Zone NORD Ascenseur	17,4
	0,48
	1,76
	10,72
	9,35
	1,61
	10,83
SOUS-TOTAL	52,15
Zone SUD Mur de soutènement	40,62
	5,69
	18,49
	12,27
	9,02
	0,16
	13,71
	0,86
	4,26
SOUS-TOTAL	105,08
TOTAL PAREMENT PIERRE	
157,23	



VUES 3D DE PRINCIPE ILLUSTRANT LES SURFACES DE PAREMENT PIERRE



01



02



03



04

FORT DE FRANCE	MINISTERE DES ARMÉES	ANONYM'ART ARCHITECTURE S.A.R.L.	Résidence Aigue Marine rue de la Dorsale Bât. A2 N°26 97200 FORT DE FRANCE Tel. : 0596 60 90 22 - Fax : 0596 73 16 00		MODIFICATIONS		D C E		JUIL. 2021	D C E	
RESIDENCE OURAGAN		BET VRD, Structure, Fluides : GEC INGENIERIE	Immeuble le Pérou - Bâtiment B n°50-52 - Petit-Pérou 97139 ABYMES Tel. : 0590 82 06 94 - Fax : 0590 91 72 74		Indice	A	Vue 3D	Ech: 1:1,97			
					Date	02/12/2021		3-1			



VUES 3D DE PRINCIPE ILLUSTRANT LES SURFACES DE PAREMENT PIERRE



05

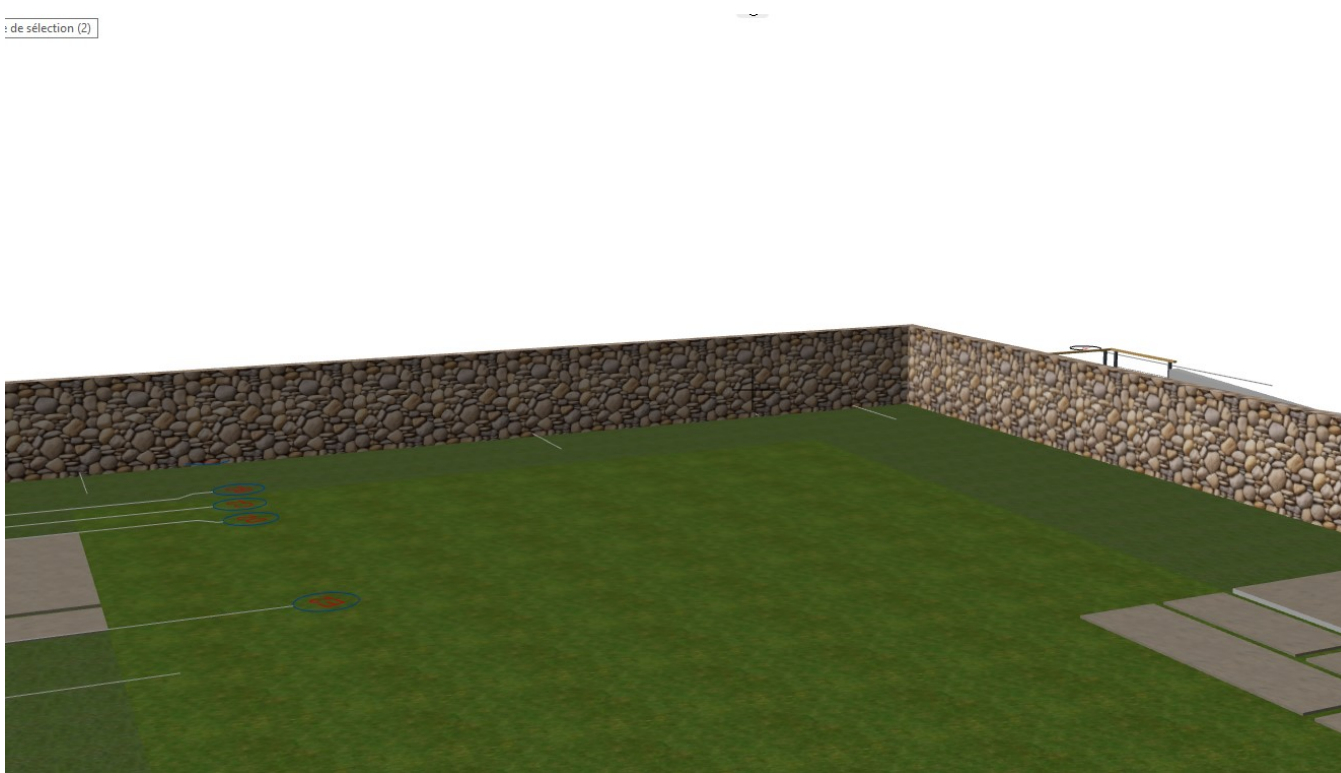

06



07

FORT DE FRANCE	MINISTERE DES ARMÉES	ANONYM'ART ARCHITECTURE S.A.R.L.	Résidence Aigue Marine rue de la Dorsale Bât. A2 N°26 97200 FORT DE FRANCE Tel. : 0596 60 90 22 - Fax : 0596 73 16 00		MODIFICATIONS		D C E		JUIL. 2021	D C E		
RESIDENCE OURAGAN		BET VRD, Structure, Fluides : GEC INGENIERIE	Immeuble le Pérou - Bâtiment B n°50-52 - Petit-Pérou 97139 ABYMES Tel. : 0590 82 06 94 - Fax : 0590 91 72 74		Indice	A	Vue 3D			Ech: 1:1,97		
					Date	02/12/2021				3-2		